il pesaro.it

Mensile di informazione e annunci della tua città

n°63 agosto 2010 campione gratuito

"Poste Italiane s.p.a.-Spedizione in abbonamento postale - 70% Commerciale Business Period

MONDOLIBRI
di Antonio Di Gregorio
V. delle Contramine, 16 PESARO
Tel. 0721 639000
negozio.pesaro1@mondolibri.it
orario dal lunedì al sabato:
matt. 9,00-13,30 . pom. 15,00-20,00
chiuso:
mercoledì, domenica

Self Service
LAVANDERIA
ASCIUGHERIA
PRATICITA' . CONVENIENZA . COMFORT
Via Timavo, 1 PESARO
(di fronte alla strada per Santa Colomba)

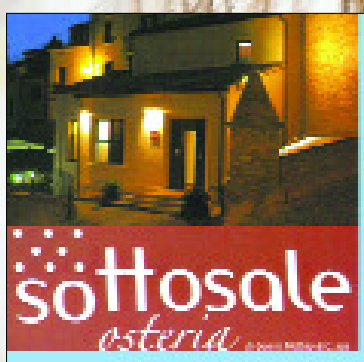

Giovedì: 19,30 - 00,00
Venerdì: 19,30 - 00,00
Sabato: 19,30 - 00,00
Domenica: 12,30-00,00
www.sottosale.com
è consigliata la prenotazione ai numeri
335.1899769
0721.471428
Via Guidobaldo del Monte, 38/40 - 61024 Monteroccio
(ad inizio salita all'ingresso del borgo medievale)

calamara
restaurant, music and drinks show

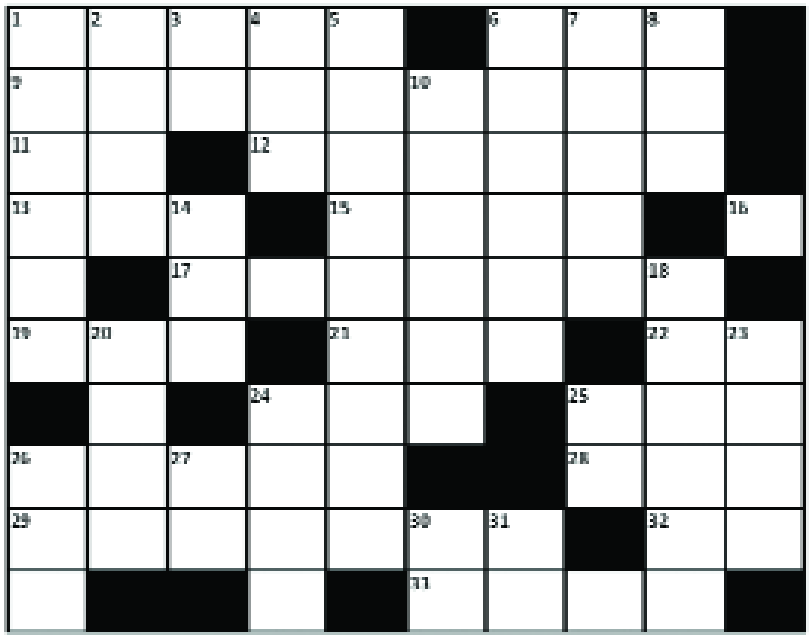

Come potrete notare, sfogliando qualsiasi giornale, ad agosto non succede mai niente, perché tutti sono troppo occupati a credere di non essere schiavi egizi.
Dato che a Pesaro non succede niente neanche negli altri undici mesi dell'anno, sono nuovamente costretto a parlare della Festa dell'Unità, che come sapete adesso si chiama Festa Pesaro.
Francamente non mi importa granchè della festa dell'unità (non ho voglia di mettere le maiuscole con questo caldo, quindi se le mette il correttore automatico bene, sennò immaginatevele), non per qualche reazionaria convinzione politica, non per qualche sterile polemica intellettuale, ma perché ogni anno si parla di 'sta benedetta festa di partito, spacciata per festa paesana, e francamente non credo ci sia più niente da aggiungere (se non che quella pizza con tutto il possibile sopra è ottima).
In fondo, potete fare un sacco di cose, se proprio siete di quei rari ossi duri che ancora si ostinano a disertare un evento per qualche convinzione politica, o morale, o religios,a o quel che è. Ad esempio, questo magnifico cruciverbone, adatto alla vita sotto l'ombrellone o ai periodi di reclusione da Unity Fest.
Se non vi torna qualcosa, è perché crearlo è più difficile che risolverlo, soprattutto se siete lì lì per finire Final Fantasy con la Playstation...

ORIZZONTALI
1. Il bello di Agosto
6. Canale noioso 2000
9. Giocava bene o male, andava in nazionale
11. …lere …lare
12. Lo paghi se hai la macchina
13. Ok disgiunto da comune congiunzione
15. Salsa di pomodoro con carne
16. Lo dice il cavernicolo
17. Lo era il tenente Worf
19. Famosa squadra di Atene
21. Agricoltura che esclude OGM e molto in voga al momento (abbrev.)
22. 11 orizzontale senza congiunzione
24. Emittente inglese
25. Raggi alcolici se spremuti
26. Collega di Solibello
28. Un germanico
29. Può esserlo il vino, ma lo è da sempre Ferrara
32. Un tempo forniva notizie
33. La formica

VERTICALI
1. La racconta il politico
2. Peter Parker lo è super
3. Fatte di nuovo senza fatte

4. Vorrei averci il conto
5. Esclamazione di Silvio ripetuta e rafforzata
6. Sugo ricco di consonanti
7. Metto in atto
8. Simbolo orientale
10. Parola che non esiste (non cercate di azzeccarla)
14. It took Joey's baby away
16. Come quella orizzontale (è pur sempre una lettera sola, quindi mettete quello che volete)
18. Ne è priva la Festa dell'Unità
20. Nome in codice di mio zio Ignazio
23. Famosa la sua ira (se siete dei nerd)
24. Dipartimento di polizia di Brindisi se fossimo negli USA
25. Precede spesso guagliò
26. Grande Gigante Gentile tedesco
27. Rock 'n' oll
30. Famosa casa editrice senza on e senza ogno
31. Esclusivo, inclusivo.

Diego Fornarelli

l'intervista

ALEXANDER MUSEUM PALACE HOTEL LUOGO MAGICO E SUGGESTIVO

PESARO - La storia dell'Alexander Museum Palace Hotel, sito in viale Trieste 20, è legata indissolubilmente a quella di Alessandro-Ferruccio Marcucci Pinoli Conte di Valfesina, Nani per gli amici, avvocato, ambasciatore, console, imprenditore, collezionista, scrittore, poeta e scultore. Grazie al suo spirito e alla sua personalità eclettica e innovatrice, il Conte è riuscito a miscelare la miglior tradizione alberghiera (è proprietario di 6 alberghi, di cui 3 a Pesaro e 3 ad Urbino) con l'amore per l'arte, unendo all'hotellerie di lusso il concetto di una mostra permanente. L' Alexander Museum Palace Hotel è frutto del lavoro complesso di un'equipe di ingegneri, architetti e artisti, sia famosi che emergenti. Un luogo magico e suggestivo, dove il piacere estetico si unisce alla bellezza e dove il benessere e l'arte sono tutt'uno. Caffè letterario, meta privilegiata di critici e scrittori di passaggio a Pesaro, nonché location d'eccezione di mostre, dibattiti, conferenze, aste ed eventi culturali, l'albergo raccoglie opere di: Giò Pomodoro, Enzo Cucchi, Mimmo Paladino, Sandro Chia, Gino Marotta, Primo Formenti, Simon Benetton. Dunque un'esperienza dei sensi. Infatti ogni stanza, ogni angolo, ogni parete è un pezzo unico e irripetibile. Ci si sveglia in un'opera d'arte, ci si addormenta con il rumore delle onde.

D. Conte Marcucci Pinoli, perché è nato l'Alexander Museum Palace Hotel?

R. L'Alexander Museum Palace Hotel non è nato all'improvviso, ma è il frutto di un mio lungo percorso. Avevo già 5 alberghi, quindi una vasta esperienza nel campo e, inoltre, un grande amore per l'arte, soprattutto contemporanea, fin da ragazzo. E' stato questo amore che mi ha portato a visitare tantissimi musei in tutto il mondo e tante gallerie. Io stesso ho fatto disegni e pitture, poi quadri materici, sculture e installazioni.

D. Quando ha deciso di realizzarlo?

R. Dopo essere ritornato in Italia dal mio incarico di ambasciatore in Bolivia. Nella primavera 2004. Ho messo un'inserzione sul giornale, cercavo artisti per fare tutte le camere, hanno risposto in 266 da ogni regione d'Italia, tra questi 80 hanno mandato il loro catalogo, io ne ho scelti 50. L'albergo è dotato di 63 camere, 50 sono state realizzate da questi artisti, 13 da altri che i miei amici critici d'arte mi hanno segnalato. Ho lavorato 4 anni con loro, passando dei momenti intensissimi e, a volte, anche difficili.

D. Particolarità dell'Alexander Museum Palace Hotel?

R. Intanto la grandezza, infatti l'albergo è su 9 piani. Le porte delle camere sono opere d'arte, tutte diverse una dall'altra, ogni porta è un quadro e ogni corridoio è una galleria. Si entra dentro la porta e si dorme dentro l'opera d'arte. Questo non succede in tanti alberghi d'arte dove i proprietari comperano quadri e li attaccano alle pareti. Qui i clienti vivono dentro un'opera. Ho creato una vera opera futurista. I futuristi volevano uscire dalla cornice e far vivere il quadro, nella realtà, qui i clienti entrano nel quadro e ci vivono, ho cercato di fare questo. Sono riuscito a realizzare un'opera unica alla quale hanno lavorato in tanti, dando ognuno il proprio contributo. Un'altra particolarità di questo albergo è che tutti hanno lavorato su commissione. Io credo molto nella committenza. Una volta c'erano i grandi committenti, adesso si tende a comperare quello che è già pronto. Quanto acquistato si mette lì, sperando di essere in possesso di una grande opera, ma in realtà non sempre gli artisti si esprimono al meglio.

D. Dunque un sogno…

R. Sì, ho realizzato questo mio sogno. Su questo albergo sono state già discusse 4 tesi di laurea da altrettanti studenti universitari, la quinta sarà discussa a breve, in ottobre-novembre, la sesta in febbraio.

D. Il rapporto dei suoi clienti con Pesaro?

R. I clienti che vengono da noi spesso desiderano soggiornare in camere firmate da un determinato artista, poi, quando sono qui, chiedono: "Dov'è Pesaro?"

D. Cosa offre Pesaro al turista?

R. Pesaro è una città d'arte, può offrire molto. Lo sa che è la città italiana con il maggior numero di librerie? A Pesaro si svolgono 5 festival rinomati, ci sono 2 biblioteche fornitissime, 5 musei importanti.

D. Eppure c'è chi si lamenta…

R. Non è colpa del comune se la città non sempre appare bene. I cittadini dovrebbero fare la loro parte, dovrebbero tenerci di più, basterebbe anche solo raccogliere la carta da terra, come faccio io…

D. Cosa dire ancora dell'Alexander Museum Palace Hotel?

R. Questo è un albergo che una volta inaugurato non è mai finito. E' un'installazione, una performance di 24 ore su 24, per 365 giorni all'anno. Ci sono 2 mostre al mese (attualmente si sta svolgendo: "OPERE PRIME OPERE ULTIME", la mostra di Nanni Valentini), dibattiti, conferenze sull'arte. Qui vengono ospiti che vogliono espressamente vedere le opere di artisti del calibro quali: Pomodoro, Cucchi, Paladino, Chia… ma anche clienti tradizionali, o altri che vogliono trascorrere una vacanza al mare. L'albergo è iscritto all'AMACI, Associazione Musei d'Arte Contemporanea Italiani. Qui è investito un capitale enorme. I prezzi sono accessibili per un 4 stelle e variano a seconda della vista mare e della categoria. Il ristorante attira molto per la bravura del cuoco. Abbiamo molti ospiti che vengono a cena da noi dal venerdì alla domenica, ovviamente su prenotazione.

D. Per concludere?

R. Invece del centro benessere o Spa che hanno tutti, contiamo su una "mens sana in corpore sano". Molti artisti si riuniscono da noi, tengono corsi di disegno dal vero, di pittura e non solo. Inoltre, da novembre abbiamo il jazz il venerdì, da marzo il cineforum.

Si può proprio dire che il nostro è un albergo unico e diverso dagli altri.

Rosalba Angiuli

FISIO NOVA
* FISIOTERAPIA
* RIABILITAZIONE FISICA
* MASSAGGIO TERAPEUTICO
* TECARTERAPIA
* GINNASTICA POSTURALE
* FISIOTERAPIA A DOMICILIO
Jana Mazacova *Fisioterapista*
cell. 340 5697537
Piazza A. Fava, 3 [parcheggio nel cortile] PESARO

l'articolo

HOTEL EXCELSIOR
IL PRIMO 5 STELLE DELLA REGIONE

PESARO - E' stato presentato ufficialmente, sabato 24 luglio 2010, alla stampa e alle autorità locali, l'Hotel Excelsior, lungomare Nazario Sauro, il primo cinque stelle delle Marche. Sono intervenuti: Gian Mario Spacca, presidente della Regione Marche, Luca Ceriscioli, sindaco di Pesaro, Maurizio Lupi, vicepresidente della Camera dei Deputati e Nardo Filippetti, imprenditore pesarese proprietario dell'Hotel Excelsior e presidente di Eden Viaggi, secondo tour operator italiano.
L'Hotel Excelsior, frutto di un progetto dell'architetto pesarese Marco Gaudenzi, ospita 49 camere, concepite come fossero suite, il ristorante gourmet '59, il Cafè con ampio dehors affacciato sul mare e il Lido, spiaggia privata dell'Hotel, un centro congressi ed una spettacolare Spa che, con i suoi 500 mq di superficie, è sintesi di accoglienza e di benessere.
Il personale è composto da 50 addetti; ristorante, Cafè e Spa, aperti tutto l'anno, sono servizi proposti alla cittadinanza, per ribadire il legame a doppio filo dell'Excelsior con il territorio. La regia di Andrea Fogli, nella progettazione degli spazi e nel disegno degli arredi, sta alla base dell'effetto che l'Hotel riesce a comunicare, le cui atmosfere ricalcano gli anni '50.
"Con la ristrutturazione dell'Hotel Excelsior" - ha esordito il sindaco Luca Ceriscioli - "il processo di riqualificazione delle strutture alberghiere pesaresi, avviato in questi anni, ha raggiunto il suo apice. Dopo anni di immobilismo, grazie al coraggio degli investitori privati e dell'Amministrazione comunale, iniziano a vedersi i risultati. Da una parte, si punta al mantenimento delle destinazioni d'uso turistico ricettive già esistenti e alla loro riqualificazione, dall'altra a favorire investimenti che producano ulteriore impulso al turismo".
Il presidente della Regione Marche Gian Mario Spacca ha aggiunto: "Qualità, unicità, rispetto dell'ambiente: sono queste le parole d'ordine per una proposta turistica d'eccellenza. Poter avere un Hotel a 5 stelle rappresenta per le Marche un ulteriore passo in avanti nel segno di un'offerta sempre più completa, capace di soddisfare un'ampia gamma di turisti, sia sul mercato nazionale che su quello estero. Le Marche sono terra di eccellenze, nostro obiettivo è migliorare sempre di più queste già ottime performance, puntando su promozione e riqualificazione delle strutture ricettive" - e ha concluso - "la strada che abbiamo imboccato per fare del turismo il nuovo motore di sviluppo della nostra economia è quella giusta, e progetti come quello realizzato da Nardo Filippetti, con il suo Hotel Excelsior, non possono che rafforzare questa nostra strategia".
"L'imprenditoria è il tema del giorno" - ha sottolineato il vicepresidente della Camera dei Deputati

COZZA AMARA
OSTERIA COZZA AMARA
Strada tra i due porti, 21
61100 PESARO
Tel. 0721 26706
Lunedì chiuso martedì - venerdì pranzo e cena
sabato - domenica cena

Abbiamo bisogno anche del sostegno delle banche, perché il ritorno di simili investimento avviene dopo una ventina d'anni. Inoltre, dobbiamo abbattere la burocrazia che rende lentissime in Italia tutte le procedure per ristrutturare gli alberghi e riqualificare così il turismo dell'intera nazione".

Rosalba Angiuli

Maurizio Lupi, ponendo l'accento sull'esempio che viene da un progetto che spinge a guardare al bicchiere mezzo pieno dal bicchiere mezzo vuoto. Diverse famiglie, come quella di Nardo Filippetti, hanno fatto impresa, crescendo e lanciando la sfida al mercato globale".

Infine, l'artefice di tutto questo, Nardo Filippetti, ha ricordato con emozione il percorso, fatto da lui, dalla mamma Wilma e dal fratello, fin dalla gavetta, dopo la morte del padre, avvenuta prematuramente quando lo stesso quando aveva solo 13 anni. Dagli esordi con l'Hotel Vienna, nel lontano 1968 e dalla decisione di acquistare l'Excelsior per vincere una sfida con se stesso e con il territorio.

"La cosa più importante - ha poi affermato Filippetti - è accogliere i clienti con il sorriso e con gentilezza e capire che il turismo non è delocalizzabile, deve restare in Italia. Infatti, su più di cinquecentomila partenze organizzate dall'Eden viaggi, soltanto ottantamila sono all'interno dell'Italia.

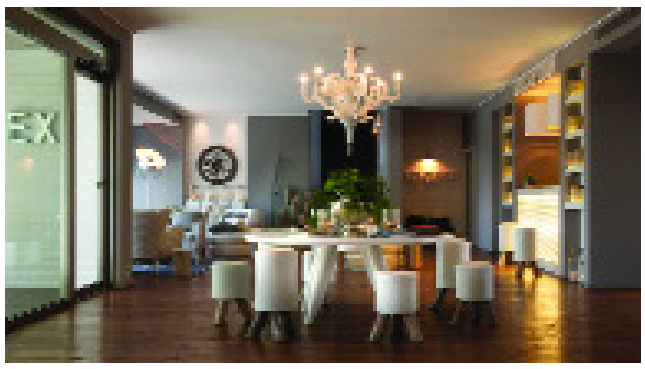

Le nostre filiali nella provincia di Pesaro:

Pesaro Adriatica
S.S. Adriatica, 54
Tel. 0721 404459

Pesaro Giolitti
Via Giolitti, 219
Tel. 0721 416421

Fano
Via Roma, 120
Tel. 0721 861539

Gabicce Mare
Via della Vittoria, 64
Tel. 0541 830530

Lucrezia di Cartoceto
(PROSSIMA APERTURA)
Via Flaminia
Tel. 0721 892485

Montecchio
Via Roma, 46
Tel. 0721 498434

Gallo di Petriano
Via Roma, 87
Tel. 0722 355011

Fermignano
Via S. Agostino
Tel. 0722 333056

Marotta
Via Litoranea, 188/c
Tel. 0721 968787

Banca Popolare Valconca

Sede Sociale e Direzione Generale:
Via Bucci, 61 - 47833 Morciano di Romagna (RN)
Tel. 0541 859111 - info@bancavalconca.it

LA NOTTE BIANCA DI FANO

FANO, 2 agosto 2010 - "E' stata un'ottima serata". A un giorno dalla notte più lunga dell'estate fanese, si tracciano i primi bilanci: si parla di circa 120.000 visitatori che hanno partecipato agli oltre 100 eventi proposti nella 12 ore della Notte Bianca.

"Credo che i numeri parlino di una serata pienamente riuscita - ha sottolineato l'assessore al Turismo e agli Eventi di Fano Marco Paolini -. Sono rimasto davvero impressionato dalla grande quantità di gente che ho visto attraversare la città, un numero in aumento rispetto la prima edizione. Gli esercenti finora contattati si dicono entusiasti dell'andamento della manifestazione e c'è anche chi dice di aver incassato in una serata le entrate di un mese. Durante la Notte Bianca sono stati , inoltre, registrati numerosi ingressi ai siti culturali, segno che la proposta dell'evento era davvero per tutti".
Un andamento positivo anche per quanto riguarda l'aspetto della sicurezza, con un ingente impegno da parte di tutte le forze dell'ordine che hanno controllato a tappeto centro storico, zona mare e aree limitrofe.
"C'è stata una grande partecipazione - commenta Giorgio Fuligno comandante della Polizia Municipale di Fano - ma ordinata e serena, senza episodi rilevanti dal punto di vista dell'ordine pubblico. I nostri 40 agenti in servizio, in borghese e non, hanno riferito di una serata piacevole e senza esagerazioni".
Apprezzati sia gli spettacoli in centro storico, sia quelli sul lungomare. "L'obiettivo di dare una proposta valida per ogni tipologia di visitatore è stata raggiunto -ha detto Franco Peroni, di Media's Project, l'agenzia che si è occupata dell'evento -. Un risultato positivo ottenuto grazie all'Amministrazione comunale e ai tanti esercenti che hanno investito energie e soldi per trasformare Fano in un unico palco, illuminato per 12 ore". E già si pensa alla terza edizione, perché "la Notte Bianca - ha concluso l'assessore Paolini - è una manifestazione che, a fronte di un investimento contenuto da parte dell'Amministrazione comunale, riesce a dare dei risultati davvero significativi per la città, i suoi commercianti e la sua visibilità turistica".

Contributi a fondo perduto per il risparmio energetico

AMMESSE AGEVOLAZIONI PER PROGETTI E ATTREZZATURE PER LA RIDUZIONE DEI CONSUMI DI ENERGIA

PESARO E' stato pubblicato nei giorni scorsi dalla Regione Marche il Bando di legge regionale (il numero 20 del 2003), articolo 12, per la presentazione di progetti finalizzati al contenimento dei consumi energetici.
Si tratta di agevolazioni a fondo perduto che riguardano le imprese operanti nei settori produttivi, artigianale, industriale, terziario ed agricolo.
Per quanto riguarda quest'ultimo settore sono ammesse a contributo le imprese limitatamente ad investimenti legati ad attività di trasformazione e commercializzazione dei prodotti agricoli.
Hanno diritto ad essere ammessi a contributo tutti i progetti finalizzati alla riduzione del consumo di energia elettrica e/o termica delle imprese (compresa la cogenerazione e l'isolamento termico).

Le agevolazioni riguardano i progetti avviati dopo il primo gennaio del 2010 e quelli da avviare per l'acquisto di macchinari e attrezzature nuovi, trasporto e posa in opera; opere di coibentazione relative all'isolamento termico; opere edili e di allacciamento e spese tecniche per progettazione e direzione dei lavori (max 5%). Contributi in conto capitale nella misura del 25% della spesa ammissibile in regime "de minimis".
Le domande per essere ammessi a contributo scadono il 29 settembre 2010.
Per ulteriori informazioni contattare Fidimpresa Marche, sede di Pesaro, 0721.405570

SCONTO 52%

Melba divano 3 posti in **vera pelle**

Costa ~~€ 1.551~~ **738€**

SALDI

200 divani in pronta consegna.

SCONTO 51%

Oslo divano 3 posti in tessuto **sfoderabile**

DISPONIBILE IN 8 MISURE E 14 COLORI

Costa ~~€ 1.197~~ **586€**

OSIMO (AN)
Parco Acquisti Cargo Pier
S.S. Adriatica 16

FANO
Via Einaudi, zona ind. Bellocchi di Fano

JESI
Via Gallodoro 80/5
Parco Comm. Gallodoro

SAN BENEDETTO DEL TRONTO - Porto d'Ascoli
Via Pasubio 42

DondiSalotti

www.dondisalotti.it

CNA IDEE IN MODA
CNA
Foto di Davide Gennari

sara assicurazioni

Assicuratrice ufficiale
dell'Automobile Club Italia

Automobile Club
Pesaro e Urbino

ASSICURARSI È IMPORTANTE

Con SARA è anche più conveniente

- Consulenza assicurativa, finanziaria e previdenziale
- **Sconti personalizzati** su polizza RCAuto

E SE SEI SOCIO ACI...
I VANTAGGI CONTINUANO IN AGENZIA

Sconti del 25% su

- Furto e incendio auto
- Polizza infortuni
- Polizza salute
- Polizza casa

PER INFORMAZIONI E PER RICHIEDERE UN APPUNTAMENTO

Sara Assicurazioni
61121 Pesaro (PU)
via San Francesco, 44
Tel. e Fax 0721 30936 - 65903
ag5930@saraagenzie.it
www.sara.it

ACI Automobile Club
61121 Pesaro (PU)
via San Francesco, 44
Tel. 0721 31838
Fax 0721 375363
www.pesarourbino.aci.it

aforismi

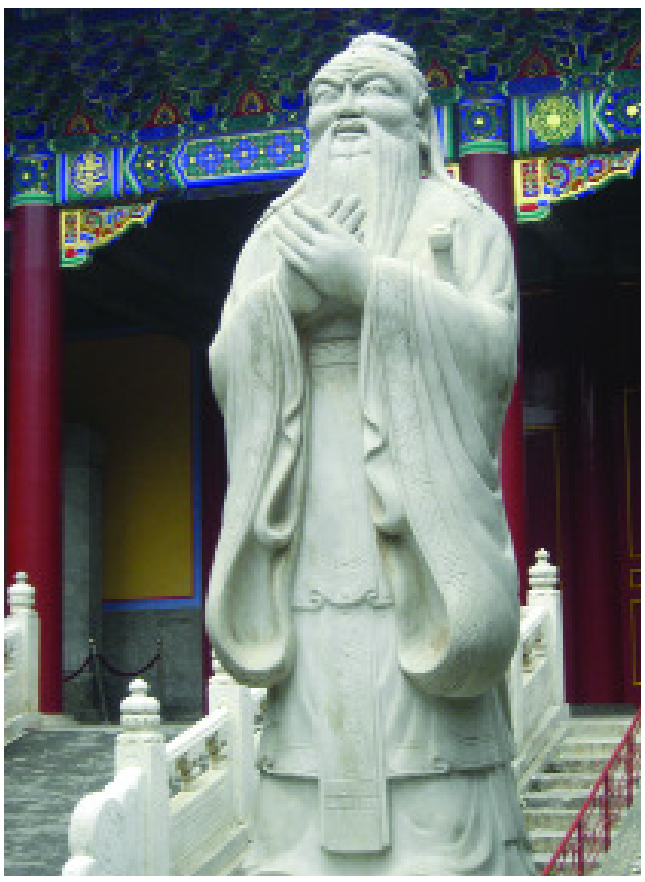

Certa gente si vanta di non leggere e forse ha ragione, per vegetare non serve erudirsi.

Carl William Brown

Una mattina, siccome uno di noi era senza nero, si servì del blu: era nato l'impressionismo.

P.A. Renoir

La satira è ciò che conclude il sabato sera.

George S. Kaufman

Cultura è ciò che resta nella memoria quando si è dimenticato tutto.

Erbert Herriot

Nella Bibbia l'autore del libro è anche l'autore dei lettori.

Roberto Benigni

Se il benessere individuale significa il malessere collettivo, significa che i conti dell'economia non tornano.

Carl William Brown

Il giovane che non ha mai pianto è un selvaggio e il vecchio che non ride è un pazzo.

George Santayana

Un egoista... un uomo che non pensa a me.

Eugène Labiche

E' pericoloso essere sinceri, a meno che di essere anche stupidi.

George Bernard Shaw

Il diavolo ha reso tali servigi alla Chiesa, che io mi meraviglio com'esso non sia ancora stato canonizzato.

Carlo Dossi

Apprendere e non meditare è vano.
Riflettere senza studio è pericoloso.

Confucio

Dalle Leggi di Murpy sul softair:
Se state giocando con un'arma a molla, siete folli: il vostro avversario possiede un'arma elettrica.
Se state giocando con un'arma elettrica, siete folli: il vostro avversario possiede un'arma elettrica con l'Hop-Up.
Se state giocando con un'arma elettrica con l'Hop-Up, siete folli: il vostro avversario possiede una Vulcan.
Se state giocando con una Vulcan, siete folli.

Quozzamax

La pazzia del metodo: questo è genio.

Anonimo

Se accanto alla Biblioteca hai un giardino, allora non ti mancherà nulla.

M. Tullio Cicerone

MAYA club

www.auraspa.it

PESARO
tel. 0721.416086
Via Ponchielli, 79
61100 Pesaro (PU)

FANO
tel. 0721.808045
Via Del Ponte, 66
61032 Fano (PU)

www.mayaclub.it

aura spa

GelMani
+ritocco
€80

GelMani
+GelPiedi
€70

ALCHIMIALCHIMIE 2010

San Leo, 21-26 Agosto

"Io non sono di nessuna epoca e di nessun luogo;
al di fuori del tempo e dello spazio,
il mio essere spirituale vive la sua eterna esistenza..."
(Giuseppe Balsamo, Conte di Cagliostro)

Ritorna l'alchimia a San Leo: per sei giorni esoterismo, arte, cultura, storia, spiritualità, scienza si fondono armoniosamente con mercatini, spettacoli, mostre d'arte, laboratori per grandi e piccini, danza e musica, fino al grandioso Incendio della Fortezza del 26 agosto. A San Leo (RN) dal 21 al 26 Agosto 2010 torna la magia di AlchimiAlchimie 2010 e l'incantevole e millenaria Montefeltro torna a essere il luogo dove convergono: eventi, feste, danze e cene in piazza, spettacoli, mercatini, incontri, benessere e spiritualità, filosofia, esoterismo e mostre d'arte, tutte ispirate all'alchimista più famoso della storia: il Conte di Cagliostro. Ogni giorno, dalle 11.00 a tarda notte, il mercatino alchemico. Per le vie del paese: magie di erbe e di profumi, cristalli e pietre magiche, astrologia e letture di tarocchi, rune, candele, oracoli e talismani. Ogni giorno sarà contraddistinto da un tema diverso con incontri, mostre d'arte, conferenze e dibattiti a tema, a Palazzo Mediceo e mostre alla Fortezza originali e uniche. Nelle serate di: sabato 21, domenica 22 e giovedì 26, gli spettacoli multiformi, ricercati e indimenticabili fino al gran finale con l'Incendio della Fortezza.

DI GIORNO: GLI INCONTRI, I WORKSHOP, LE CONFERENZE a PALAZZO MEDICEO

Sabato 21/8 - La Massoneria e l'unità d'Italia
Come da tradizione, le conferenze del Grande Oriente d'Italia inaugurano la prima giornata del festival: dalle 10.30 del mattino interventi di Virginio Gastaldi, Marco Novarino, Morris Ghezzi, Claudio Bonvecchio e Stefano Bisi.

Domenica 22/8 - Le Nuvole Sapienti. L'immaginario magico nel mondo del fumetto
L'intera giornata è dedicata all'affascinante mondo del fumetti. Dalle 11 il workshop "Come nasce una sceneggiatura", a cura di Andrea Aromatico, seguito da incontri fra i più importanti autori del fumetto Italiano, collaboratori di case editrici quali Disney e Starcomics, Eura Editoriale e Sky Fantasy.

Lunedì 23/8 - Giornata della Purificazione
in collaborazione con l'Istituto di Medicina Naturale di Urbino. Incontri su wellness e benessere olistico: yoga, fiori di Bach, Feng Shui, inquinamento elettromagnetico, biorisonanza, aura di Kirlian, e la suggestiva cerimonia vedica del fuoco a cura della scuola Satinan con Swami Anandananda Saraswati.

Martedì 24/8 - Alla scoperta dei Tarocchi,
"Carte da gioco o alfabeto del destino?". Dalle ore 16.00, quattro incontri alla scoperta dell'affascinante mondo delle lame, degli Arcani e dei Trionfi, dal Medioevo a oggi misteriosi e immancabili strumenti per scrutare l'insondabile.

Mercoledì 25/8 - Cagliostro e l'antimassoneria
Una giornata a cura della Gran Loggia d'Italia, per conoscere da vicino il controverso mito di Giuseppe Balsamo, o Alessandro, Conte di Cagliostro prigioniero illustre nella fortezza di San Leo, fino alla sua morte avvenuta nel 1795. Alle 20.30, la tradizionale ed esclusiva Cena Alchemica in Piazza Dante, con prenotazione obbligatoria.

Giovedì 26/8 - L'Alchimia
La data del 26 agosto è dedicata a alchimia: medicina spagirica, filosofia del fuoco, con Andrea Aromatico, Giorgio Sangiorgi, Maurizio Di Massimo, Stefano Stefani, Edoardo Tomasi, Elio Occhipinti, Deborah Pavaniello, fino agli inediti quaderni di Giuseppe Balsamo ritrovati a Strasburgo e illustrati da Umberto Nardi.

Programma completo sul sito www.san-leo.it.

Numero Verde
800-912439

ADRIAFIDI

SERIETA' PROFESSIONALE NEL CREDITO PERSONALE

Adriafidi è specializzata nel gestire operazioni di **CESSIONI DEL QUINTO** con trattenuta della rata direttamente sulla busta paga o sul cedolino pensione e **PRESTITI PERSONALI** con addebito su conto corrente bancario. Inoltre, eseguiamo operazioni di **"CONSOLIDAMENTO"** che permettono di raggruppare tutti i prestiti in corso in un solo finanziamento, riducendo così l'impegno mensile.

RATA	60 mesi	84 mesi	120 mesi
€ 150	€ 7.024,75	€ 9.399,39	€ 12.048,60
€ 200	€ 9.454,54	€ 12.620,72	€ 16.153,00
€ 250	€ 11.884,32	€ 15.842,04	€ 20.257,39
€ 300	€ 14.314,11	€ 19.063,37	€ 24.361,80

CESSIONE DEL QUINTO

IMPORTO	60 mesi	84 mesi	120 mesi
€ 5.000	€ 114,75	€ 89,35	€ 70,85
€ 10.000	€ 220,00	€ 171,35	€ 135,80

PRESTITO PERSONALE

www.adriafidi.com

PESARO Via Sirolo, 3 - 61100 Tel. 0721 67692 - 0721 220655/Fax 0721 287379

ANGELS, RIAPRE IL VIVAIO

Quando si rimette in piedi un settore giovanile, significa che si stanno mettendo serie basi per il futuro. E dunque, la ricostruzione del vivaio da parte degli Angels va intesa come l'intenzione di guardare al futuro, per non farsi cogliere impreparati quando i veterani che hanno rifondato la società nel 2006 appenderanno il casco al chiodo. Sono proprio i vecchi leoni degli Angels a formare lo staff allenatori: i fratelli Angeloni, Ruggeri e Giorgini. Il presidente Fabbri non nasconde la soddisfazione: “A settembre iscriverò la formazione Under 18 al campionato nazionale” annuncia. Due gioiellini, fra l'altro, giocano già in pianta stabile in prima squadra nel ruolo più importante, quello di quarterback, il regista: Jacopo Terenzi, del '93, e Nicola Cecchini del '94. Attorno a loro, stanno venendo fuori altri talenti, alcuni dei quali reclutati nelle scuole superiori, grazie a una campagna promozionale durata tutto l'inverno, sfruttando l'ospitalità ricevuta nelle ore di educazione fisica. “Un'idea che sta dando frutti” ammette Pietro Ruggeri. Che lancia anche un appello a chi vuole ancora tentare di inserirsi nel gruppo definitivo: gli Under 18 si allenano ogni mercoledì e venerdì dalle 19.30 alle 21 sul campo dell'ex carcere minorile, in via Luca della Robbia.

Elisabetta Ferri

VALENTINO ROSSI RITORNA ED E' UN PODIO DA CAMPIONE

LAGUNA SECA - Jorge Lorenzo ha approfittato della caduta di Dani Pedrosa a 21 giri dal termine, vincendo per la prima volta a Laguna Seca, davanti ad un Casey Stoner mai ai suoi migliori livelli e ad un grandissimo Valentino Rossi, capace, prima di tenere dietro Nicky Hayden e Ben Spies, e poi di attaccare per il podio Andrea Dovizioso. Dani Pedrosa ha iniziato la gara, confermandosi un formidabile partente e ha girato davanti a Spies e Stoner. Pedrosa-Stoner-Lorenzo si sono posti subito al comando della gara. Dietro Valentino, Hayden e Spies. Poi Stoner è andato lungo alla curva 2. Pedrosa ha sentito il pericolo avvicinarsi e, quando si pensava che si potesse assistere a un bel duello tra Lorenzo e un rigenerato Dani, il pilota della Honda è caduto. La seconda metà di una gara, comunque meravigliosa, ha visto i piloti attorcigliarsi sul Cavatappi, una curva complicata con una pendenza da Mortirolo, ed uno show di Rossi. Stoner non ha impensierito mai Lorenzo. Ma negli ultimi 7-8 giri Dovizioso ha avuto un calo piuttosto vistoso, forse dovuto alle gomme. Ed è stato di Rossi il sorpasso decisivo avvenuto a 5 giri dalla fine, senza possibilità di replica. Attualmente il margine di Jorge Lorenzo su Pedrosa è salito a quota 72 punti.
Lo spagnolo dovrà solo evitare di cadere e farsi male per non compromettere il primo titolo in MotoGP e festeggiare con qualche gara d'anticipo. Il commento di Valentino al termine della gara: "Sono veramente felice, ma non riesco a fare più di tanto perchè sono finito, mi fa male tutto. Abbiamo fatto il massimo, questa pista è più difficile della Germania, è una delle più difficili di tutte. A Brno cercheremo di arrivare più in forma".

Rosalba Angiuli - Foto www.motogp.com

GIACOMO LUCCHETTI STRAVINCE SUL CIRCUITO DEL MUGELLO

Dopo l'esaltante vittoria sul Circuito di Magione (PG), Lucchetti bissa il successo il primo agosto al Mugello. Partito dalla "Pole Position" il pesarese riscontra subito un problema alla frizione della sua Aprilia che lo relega in fondo al gruppo, ma non si perde d'animo e comincia una rocambolesca rimonta, infilando ben tredici piloti nel corso del primo giro e cinque negli altri due, fino ad attaccare il leader della gara Lorenzo Cipiciani, che dopo una piccola fase di studio, sferra la solita, impietosa staccata, portandosi in testa alla gara. A questo punto ecco il colpo di scena: all'uscita del famigerato "Bucine", il curvone in discesa che precede il rettilineo d'arrivo; infatti Giacomo perde il controllo della ruota posteriore, innescando un numero da rodeo nelle ghiaiose vie di fuga esterne e riuscendo miracolosamente a rimanere in piedi e rientrare in pista in sesta posizione. Una rincorsa sfrenata e, dopo appena un giro, Lucchetti riaggancia e supera il gruppetto formato da: Danilo Gori, Roberto Marchetti, Emanuele Orlandini e Patrizio Binucci, lanciandosi alla caccia di Cipiciani, che raggiunge ed infila nel corso del penultimo passaggio alla staccata del "Correntaio". Ultimo giro al cardiopalma. Giacomo, a causa delle gomme finite, chiude tutti i varchi al rivale e conquista un successo importantissimo che lo porta vicinissimo alla testa della classifica generale, nonostante i due forzati stop di inizio stagione. Il commento di Lucchetti: "Un'altra gara da infarto!!! Dopo i problemi riscontrati in partenza avevo solamente una cosa in mente: superare tutti il prima possibile e andare a vincere la gara senza tante storie,! MA L'UNICA COSA CHE VOLEVO ERA VINCERE. Nella mia carriera ho corso solamente tre gare al Mugello con la 250cc. e le ho vinte tutte, ma su questo circuito ogni volta è un'emozione davvero unica. Come sempre, la mia dedica va a tutte le persone che mi sono vicine, quali i miei sponsor, i primi a sostenermi durante il difficile periodo di inizio stagione". I prossimi appuntamenti sono fissati per il 5 settembre sul Circuito di Franciacorta (BS) con la "250cc. Grand Prix" e per il 19 settembre sul Circuito di Imola (BO) con la "Superbike".

Rosalba Angiuli

IL VINO SCAVOLINI VOLLEY PER BRINDARE AI SUCCESSI DELLE COLIBRI'

PESARO - Adesso la Scavolini Volley ha anche il vino celebrativo del suo terzo scudetto. Infatti, il 28 luglio 2010, nella nuova location di Prodi Sport a Pesaro, in Largo Ascoli Piceno, è stata presentata la prima bottiglia con il tricolore stampato sull'etichetta. "Un'operazione di marketing - come ha spiegato il presidente Giancarlo Sorbini - che vuole rendere visibile la nostra attività non solo sul campo. Un'idea da regalare o tenere in bacheca e che ricorda le gesta vittoriose delle colibrì. Dunque vuoto a vincere, non a perdere." Il vino dei tre scudetti si presenta con una veste grafica prestigiosa: un gadget in duplice forma (una bottiglia di rosso, oppure una di rosso ed una di bianco, sempre Monferrato doc) ed è griffato dalla ditta piemontese Scrimaglio che entra così nel mondo del volley nazionale, dopo aver realizzato prodotti simili, sotto il marchio Fashion Wine, per realtà del calibro di: Fiat, Alfa Romeo, Lancia, Milan, Juventus, Bayern Monaco, Ajax Amsterdam. Per acquistare il vino, realizzato da enologi del calibro di Vincenzo Munì e Giuliano Noè in esemplari numerati e limitati (18 euro per la confezione singola, 28 per quella doppia), basta accedere on line al sito della Robur, www.robursportpesaro.it, oppure è possibile farlo recandosi direttamente nel negozio Prodi Sport. Qui è acquistabile anche l'abbigliamento delle campionesse d'Italia, grazie alla collaborazione tra Prodi e la Scavolini: "Vestiamo noi le ragazze da anni - ha detto il titolare Sauro Prodi - e ci piace anche personalizzare le maglie delle giocatrici. Per la prossima stagione ci saranno delle sorprese visive. Nelle casacche disegneremo dei fiorellini...". Prodi è prossimo anche a stringere un accordo di collaborazione la Chateau d'Ax: "Le ducali le vestiremo con il marchio Macron - ha concluso - infatti, non potevamo utilizzare Errea che è il logo delle colibrì".
Prodi Sport aveva sede solo a Fano, ma l'apertura del nuovo punto vendita permetterà alla società tricampione d'Italia e ai suoi tifosi di poter contare su un vero e proprio Scavolini volley point presente in città. Sono previsti trattamenti di favore per tesserati Scavolini, Snoopy e Volley Montecchio, nonchè per gli abbonati.

Rosalba Angiuli
Foto Danilo Billi, www.pesaroclick.com

TRIONFO DI FANO NELLA QUINTA EDIZIONE DEL TORNEO DI BEACH VOLLEY VERDERAME

PESARO - Si è conclusa con grande successo la quinta edizione del torneo di beach volley Verdemare, valevole per il quarto trofeo Gruppo Di.Ba. e svoltosi dal 22 al 25 luglio nell'arena allestita in piazza del Popolo a Pesaro. La crescita del torneo, in termini di partecipazione e qualità di gioco, è stata testimoniata dalla presenza di numerosi atleti provenienti da ogni parte d'Italia, alcuni militanti in società pallavolistiche di primo livello. Con grande correttezza e ardore si sono sfidate compagini di: Pesaro, Parma, Reggio Emilia, Venezia, San Benedetto del Tronto, Fano, Rimini, Cattolica, L'Aquila. Ottima la cornice di pubblico: appassionati, molti turisti, intere famiglie hanno assistito alla manifestazione organizzata con grande passione ed energia dalla Pindaro Eventi di Michele Spagnuolo, associazione culturale da sempre attenta alla valorizzazione dello sport come veicolo di promozione turistica. Dopo la vittoria ottenuta nella giornata di venerdì 23 luglio, nell'edizione femminile 3x3 open dalla rappresentativa di Montegranaro (Gnucci, Manna, Santini e Iannetti) ai danni del Maracaibo (Cerio, Borgogelli, Misirolli, Righi), è entrato in scena il torneo maschile con la formula del 2x2 open. Dopo una serie di incertissimi quarti e semifinali, ad aggiudicarsi il torneo VERDEMARE 2010 è stata una forte e competitiva rappresentava fanese. La giovane coppia composta da Mancinelli ed Alessandrini ha superato in due set la resistenza della quotata squadra riminese di Botteghi ed Alessandri. Al termine delle finali, disputate in notturna, si sono svolte le premiazioni con importanti presenze istituzionali, che hanno omaggiato gli atleti: Mauro Ciccarelli de "Il Resto del Carlino", Stefano Federici per Extra Spa, Antonio Bianchini rappresentante della CNA, Luca Pieri Assessore all'Urbanistica e Grandi Eventi del Comune di Pesaro, Enzo Belloni Assessore allo Sport e al Turismo del Comune di Pesaro, Giancarlo Sorbini presidente della Scavolini volley, Luca Dolcini del Gruppo DI.BA. L'architetto Alberto Iaccarino presidente del Panathlon International di Pesaro ha, infine,

insignito del premio Fair Play i componenti della squadra aquilana (ospiti del comitato organizzatore) che, nonostante il dramma abbattutosi sulla città abruzzese, continuano con sacrificio e passione a esercitare la pratica sportiva. Appuntamento al 2011: sicuramente, infatti, verrà riproposta questa manifestazione, organizzata da Pindaro Eventi e CNA, in collaborazione con il Comune di Pesaro, essendo un appuntamento importante della stagione estiva pesarese.

Michele Spagnolo, Presidente Associazione Culturale Pindaro

Foto Danilo Billi, www.pesaroclick.com

THE FUXIA RACE TROFEO CHALLENGER RINALDO GASPARINI

The FUXIA RACE, il trofeo Challenger Rinaldo Gasparini è tornato in mare per la sua 7^ edizione sabato 10 luglio nelle acque antistanti la costa di Pesaro e Fano. Quella appena conclusa, sarà ricordata come l'edizione delle "bonacce", a causa degli innumerevoli cali di vento che, soprattutto nella regata d'altura, hanno rallentato notevolmente la velocità e rimescolato più di una volta le posizioni delle imbarcazioni partecipanti.
La manifestazione, organizzata da ASD "The Fuxia Race", con il supporto tecnico del Club Nautico di Pesaro, da sempre vicino alla manifestazione in tutte le sue fasi, e dalla Compagnia della Vela, in collaborazione con il Comune di Pesaro, Provincia di Pesaro e Urbino e Confindustria, è ormai diventata un appuntamento internazionale fisso per gli appassionati di vela. "The Fuxia Race" vuole tenere viva la memoria di Rinaldo Gasparini, storico armatore dei vari "Chica Boba", contraddistinti
dalla presenza del colore fuxia, e vuole farlo proprio prendendo le mosse dalla sua filosofia, quella di far vivere il mare e la vela al maggior numero di persone possibile, in forza del suo motto "sono felice se le mie barche navigano anche senza di me!".
Imperdibile lo spettacolo offerto dalle oltre 120 imbarcazioni Partecipanti che, nei primi due lati tra Pesaro e Fano, hanno navigato vicinissime alla costa, permettendo a molti appassionati di seguire la regata anche da terra.
Partenza unica per entrambi i percorsi alle ore 11.00, nello specchio acqueo antistante il piazzale della Libertà (palla di Pomodoro) di Pesaro, alla volta della boa di Fano, e ritorno a Pesaro, dove finisce la regata costiera e continua quella d'altura con il percorso che tocca le piattaforme fuori dalla costa Basil e Daria, di nuovo Fano con arrivo a Pesaro.
Il primo lato del percorso da Pesaro a Fano è stato caratterizzato da una brezza leggera da nord che ha rallentato le prestazioni delle imbarcazioni.
Nel ritorno verso Pesaro, una piccola rotazione del vento verso est e un graduale calo della sua intensità ha reso questo lato una bolina poco veloce e difficile.
Una volta doppiata la boa di Pesaro, rappresentante l'arrivo per la regata costiera Chica e Boba (derive e catamarani), le imbarcazioni della regata d'altura hanno fatto rotta verso la parte al largo del percorso in direzione delle piattaforme fuori dalla costa Basil - Daria, boa di Fano e arrivo a Pesaro, dove hanno incontrato una serie di cali di vento che hanno rallentato la navigazione e rimescolato più di una volta le posizioni, mettendo alla prova le capacità di resistenza e di nervi degli equipaggi.
Un'edizione in ulteriore crescita, quella appena conclusa, di The Fuxia Race: montepremi, mediaticità e mondanità gli elementi che hanno confermato la sua efficacia. Si sono iscritte e presentate più di 120 imbarcazioni, in crescita sia per il numero che per il livello tecnico dei partecipanti, nonostante la concomitanza di altre regate.
Montepremi di 33.000.00 euro per i primi tre classificati di ciascuna classe (inusuale per questo tipo di regate di flotta, tipico solo dei match race di livello mondiale); Mediaticità che ha offerto visibilità e copertura mediatica sui principali media e network prima, durante e dopo la regata, e sul sito internet www.fuxiarace.it, continuamente aggiornato; Mondanità consistente nella formula conclusiva della manifestazione, con premiazione della regata e cena di gala allestita nel suggestivo giardino del Club nautico di Pesaro, per più di 800 invitati tra sponsor ed equipaggi che, per l'occasione, come in mare, hanno indossato ancora una volta l'inconfondibile e distintiva polo fuxia della regata.
Consegnata durante la premiazione della regata la targa "Gente di Mare", premio istituito e conferito dal Club Nautico di Pesaro, assegnato ogni anno a noti personaggi del mondo del mare. A ricevere l'importante premio in questa edizione: l'anconetano Mario Dubbini, classe 1922 che, "da buon farmacista ha trovato navigando e regatando con la sua Panàkeia il rimedio di tutti i mali", e Enzo Paolini ovvero "la voce del porto" decano del club nautico di Pesaro che, con il suo impegno, ha contribuito alla crescita dello storico sodalizio.

www.fuxiarace.it

AMACI

ASSOCIAZIONE DEI MUSEI D'ARTE CONTEMPORANEA ITALIANI

9 Ottobre 2010
Sesta edizione della
Giornata del Contemporaneo

Il Centro Arti Visive Pescheria di Pesaro è associato AMACI. AMACI è l'Associazione dei Musei d'Arte Contemporanea Italiani.
AMACI ha scelto il **9 ottobre 2010** per il grande evento dedicato all'arte contemporanea: la **Giornata del Contemporaneo.**
Con l'edizione 2010, AMACI si propone di incrementare il numero degli aderenti e di potenziare l'azione locale dell'Associazione e dei Musei associati, al fine di incentivare lo sviluppo del tessuto culturale territoriale. Anche quest'anno, la **Direzione Generale il Paesaggio, le Belle Arti, l'Architettura e l'Arte contemporanee** del Ministero dei Beni e delle Attività Culturali, accanto alle più importanti istituzioni italiane, rinnova il suo sostegno ad AMACI e alla manifestazione, siglando la Giornata e tutti i suoi eventi.
È Stefano Arienti, **già ospitato presso il Centro Arti Visive Pescheria nel 2003**, l'artista che AMACI ha scelto per realizzare l'immagine guida della sesta edizione della Giornata del Contemporaneo. ***Cristalli*** è il titolo dell'opera inedita che Stefano Arienti ha creato appositamente per la manifestazione. L'artista dedica un raffinato omaggio al nostro Paese, rappresentandolo come un'entità fragile, costituita da centinaia di piccoli pezzi di vetro, resti ricomposti di una lastra di cristallo andata in frantumi. Un'immagine in bilico tra distruzione e ricostruzione, che, poeticamente, racchiude quel senso di sospensione e precarietà che così fortemente caratterizza la nostra epoca. Prosegue, quindi, il progetto di AMACI nell'intento di di affidare a un artista italiano di fama internazionale la creazione dell'immagine guida della Giornata del Contemporaneo, che, negli anni scorsi, ha visto coinvolti Michelangelo Pistoletto nel 2006, Maurizio Cattelan nel 2007, Paola Pivi nel 2008 e Luigi Ontani nel 2009. La manifestazione che coinvolge **oltre 1000 realtà del contemporaneo** in Italia, nelle prime cinque edizioni ha registrato un crescente successo, superando nel 2009 gli 800 aderenti e coinvolgendo, nell'arco di sole ventiquattro ore, **oltre 130.000** visitatori su tutto il territorio nazionale. Un pubblico vasto e curioso, che ha potuto conoscere meglio musei, fondazioni e gallerie, visitare atelier d'artista, prendere parte a dibattiti, visite guidate e laboratori, partecipando attivamente all'arte del presente.
www.centroartivisivepescheria.it - 0721 387651
Foto: *Cristalli,* Stefano Arienti

CLAUDIO CINTOLI
9 Ottobre-21 Novembre 2010

Sabato 9 Ottobre, in occasione della Giornata del Contemporaneo, al Centro Arti Visive Pescheria di Pesaro inaugurerà la mostra retrospettiva dell'artista marchigiano Claudio Cintoli (Imola 1935-Roma 1977), curata da Ludovico Pratesi, e Daniela Ferraria.

La personalità di Claudio Cintoli, uno degli artisti marchigiani più interessanti del secondo dopoguerra, viene riletta oggi per evidenziare la sua personalità complessa, che lo ha portato ad interpretare in maniera sorprendentemente originale molti movimenti d'avanguardia, dalla Pop Art all'Arte Povera, attraverso soluzioni interessanti e originali.
Foto: *Volo verso la luna,* Claudio Cintoli 1965-66, olio su tela

SPAZIO LEDA

Lo spazio Leda (Laboratorio Educational Departement Accademia di Belle Arti di Urbino), all'interno del Centro Arti Visive Pescheria, offre a tutta la cittadinanza un servizio di divulgazione e mediazione rispetto all'attività espositiva del Centro. In collaborazione con Abio, con il patrocinio di Asur e grazie al contributo di Banca delle Marche, lo Spazio Leda ha progettato e realizzato un'idea nata dalla mostra "Un Istante Complesso", dell'artista Pietro Ruffo, ospitato al Centro Arti Visive Pescheria nel 2009. L'idea è stata quella di portare le mostre del centro attraverso dei supporti multimediali in un luogo come l'ospedale, a utenti che, diversamente, non avrebbero potuto fruirne, dando loro la possibilità di attingere all'arte, opportunamente mediata, come mezzo per esprimere se stessi liberamente. Lo Spazio Leda ha, così, realizzato un cd multimediale, che mostra, in maniera giocosa ed interattiva, vari aspetti legati all'arte contemporanea. Nel 2010, gli operatori dello Spazio Leda hanno incontrato i bambini del reparto di Pediatria dell'Ospedale San Salvatore di Pesaro e della Scuola in Ospedale, proponendo la visione del filmato con la possibilità di ripercorrere l'esperienza poetica dell'artista in chiave personale, attraverso un piccolo laboratorio con la partecipazione dei bambini stessi. Progetto e cd multimediale verranno presentati **domenica 26 settembre 2010 alle ore 18.30,** presso il Centro Arti Visive Pescheria, **l'ingresso è libero.**
Per info cell. 349-8062441, centroartivisive@comune.pesaro.ps.it

Paesaggi. Luigi Ghirri e Mario Giacomelli

Presso il Centro Arti Visive Pescheria di Pesaro, prosegue con grande successo di pubblico, la mostra PAESAGGI. LUIGI GHIRRI-MARIO GIACOMELLI. Per la prima volta, in uno spazio espositivo pubblico sono esposte le opere di Luigi Ghirri e Mario Giacomelli, due maestri della fotografia italiana. L'itinerario visivo è legato ad un 'viaggiare senza spostarsi', attraverso il territorio, un modo per il visitatore di scoprire paesaggi sconosciuti, o riconoscere luoghi familiari attraverso l'interpretazione degli artisti. ORARIO 10-12/18-23
INGRESSO CON BIGLIETTO, dettagli sul sito **www.centroartivisivepescheria.it/ 0721-378651**

MAMASUN
estetica benessere

A farti nero... ci pensiamo noi!!!

Promozioni benessere

DEPILAZIONE COMPLETA / PEDICURE / MASSAGGIO VISO NUCA TESTA a soli 59,00 €

1 PROVA GRATUITA Vacu Step lo scioccante trattamento di dimagrimento direttamente dagli States seguito da un vero Personal Trainer

Promozioni solarium

3x1 sul Solarium BIO Il futuro dell'abbronzatura di cui il Mamasun è l'unico centro autorizzato. Le lampade Bio riproducono lo spettro solare e tutelano ogni tipo di pelle, senza rischio di eritemi. Solo il meglio del sole.

Ricordiamo che MamaSun è centro ufficiale [comfort zone]

Piazza Europa 3 | Pesaro | orario continuato | tel. 0721 259333

TASSINARI PETRILLO IMMOBILIARE
corso XI settembre, 176
61100 pesaro
tel. e fax 0721 638892

PERIFERIA NORD: in posizione panoramica, villetta indipendente di nuova costruzione, mq 190 commerciali, composta al piano terra da: soggiorno, cucina abitabile, camera/studio, bagno e lavanderia; al piano superiore, 3 camere e 2 bagni; garage e tavernetta con bagno. Ampio giardino esclusivo. Ottimo capitolato. Rif. 1117; info. in agenzia

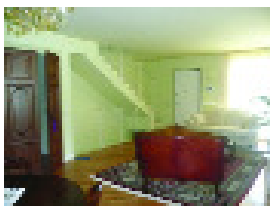

MURAGLIA: in posizione tranquilla, testa di schiera di nuova costruzione per totali mq 280 commerciali, composta al piano terra da ampio soggiorno con angolo cottura, camera/studio e bagno; al piano superiore 2 camere, bagno, loggia e terrazzo. Al piano seminterrato taverna con angolo cottura e camino, bagno. Completa la proprietà garage e ampio giardino. Ottime finiture. Rif. 1193; info. in agenzia

PESARO PERIFERIA: a 3 km dal centro, in posizione collinare, appartamento indipendente di mq 90 commerciali, composto al piano terra da: soggiorno con angolo cottura, bagno e giardino; al piano superiore 2 camere, bagno e 2 balconi. Completa la proprietà posto auto. Ottimo capitolato. Rif. 766; Euro 220.000

PANTANO: in bifamiliare di recente costruzione, appartamento indipendente composto al piano terra da: sala, 3 camere, 2 bagni e giardino di mq 300 circa; al piano inferiore, ampia taverna con angolo cottura, bagno e camino; lavanderia e garage per 2 auto. Tolate superficie commerciale mq 200. Rif. 1075; info. in agenzia

PESARO PERIFERIA: appartamento di nuova costruzione, mq 123, completamente indipendente libero su tre lati, composto al piano terra da: soggiorno con angolo cottura, 2 camere, bagno e ripostiglio; al piano seminterrato taverna con antibagno, bagno e cavedio calpestabile. Completa la proprietà garage e scoperto esclusivo di mq 144. Ottime finiture. Rif. 1198; Euro 350.000

immobiliari

OFFERTE

VENDO appartamento a Morciola al piano terra composto da: cucina, soggiorno con camino, 2 camere, bagno, terrazzo, giardino con orto e garage. A euro 190.000
Tel. 388 6523001

VENDO ufficio a Pesaro al primo piano molto luminoso e con ampio parcheggio. A euro 130.000
Tel 329 6577190

VENDO uffici a Torraccia
Tel. 339 2641346

VENDO appartamento a Pesaro con 3 camere, 2 bagni, cucina con balcone, sala con balcone. A euro 300.000 trattabili
Tel. 347 1959799

FABRIANO via san Luca centro storico, euro 85.000 vendiamo appartamento sito al primo piano di piccolo condominio con: ingresso, soggiorno, angolo cottura con camino, 2 camere, bagno, ripostiglio e cantina. Da rivedere internamente. Agente in loco: 329.8583988

VENDO appartamento Lungofoglia con 3 camere, 2 terrazzi, 2 posti auto e cantina, A EURO 300.000
Tel 339 6842410

VENDO appartamento a case bruciate composto da: soggiorno con angolo cottura, camera, studio, bagno, ripostiglio, scoperto e garage. A euro 165.000
Tel. 349 4369169

VENDO appartamento zona centro
Tel. 346 0460080

VENDO app. parco della Pace, ristrutturato,piano terra :app.70mq ,garage o taverna 30mq ,giardino 55mq ,soffitta30mq. 3290620388

VENDO appartamento a Pantano composta da. Cucina, soggiorno, 2 camere, bagno, ripostiglio e garage. A euro 260.000 trattabili
Tel. 347 9426902

VENDO appartamento a Pesaro composto da: sala, cucina, camera, terrazzino, studio, ripostiglio, bagno e cantina. A euro 195.000
Tel 392 1616319

AFFITTI

AFFITTO appartamento composto da: cucina, soggiorno, 2 camere, bagno e scoperto esclusivo
Tel. 349 1420609

AFFITTO tutto l'anno appartamento a Berlino composta da: bagno, cucina e una camera con 4 letti. L'appartamento su trova in zona centrale e molto tranquilla
Tel. 0721 416367 (ore pasti)

AFFITTO appartamento in Trentino con 6 posti letto, località alba di Canazei, per 1 o 2 settimane nel periodo di Agosto 2010 da sabato 7 a sabato 14, oppure da sabato 14 a sabato 21
Tel. 333 4367341

AFFITTO una camera matrimoniale a Tavullia. A euro 260 più spese
Tel. 349 0705086

AFFITTO appartamento zona Montegranaro
Tel 0721 69011 (ore pasti)

AFFITTO appartamento al 2 piano in zona via

Holiday Home AGENZIA IMMOBILIARE
FIAIP
199 242420 SERVIZIO CONSUMATORI

PESARO ZONA MARE proponiamo appartamento in elegante condominio di mq. 100 ca., composto da ingresso, cucina, sala da pranzo, due camere, bagno e ripostiglio. Accessori: posto auto e cantina. L'appartamento è dotato di impianto di climatizzazione e antifurto COD. 960

PESARO - Zona Porto proponiamo appartamento completamente ristrutturato un paio d'anni fa di mq. 80 composto da soggiorno con angolo cottura, camera matrimoniale, camera singola e bagno. Accessori: cantina e posto auto COD. 964

Viale Trento, 109 - 61100 Pesaro Tel. 0721.69543
Fax. 0721.68117 www.holidayhomeps.it
e-mail info@holidayhomeps.it

Corallo Ristorante Bar Pizzeria - PESARO

JAZZ LIVE
tutti i giovedì sera

Primi piatti fatti in casa
Specialità di pesce
Piatti d'asporto

Info: Tel. 0721.67767 Lungomare Nazario Sauro, 5 PESARO

SUZUKI

Way of Life!

eco generation

Swift, Alto e Splash Gpl

Gpl di serie

Scopri la nuova generazione Suzuki con GPL di serie.

*Swift, Alto e Splash nella versione a **GPL di serie** sempre più amiche dell'ambiente. Da oggi spostarsi ha un valore in più! Per colorare di verde la città, per muoversi senza limiti, per ridurre al minimo le emissioni. **Per avere un'aria diversa.** Scoprile in tutte le Concessionarie.

Swift 1.3 GL GPL Consumo ciclo combinato: a GPL 7,8 l/100 km; a benzina 5,8 l/100 km - Emissioni CO_2 ciclo combinato: a GPL 125 g/km; a benzina 140 g/km.
Alto 1.0 GLX GPL Consumo ciclo combinato: a GPL 5,6 l/100 km; a benzina 4,4 l/100 km - Emissioni CO_2 ciclo combinato: a GPL 93 g/km; a benzina 103 g/km.
Splash 1.0 GLS GPL Consumo ciclo combinato: a GPL 6,6 l/100 km; a benzina 5,0 l/100km - Emissioni CO_2 ciclo combinato: a GPL 108 g/km; a benzina 120 g/km.

MONDIAL ASSISTANCE
Assistenza 3 anni su strada

www.suzuki.it

Numero Verde
800-452625

CENTRAUTO SRL

PESARO
Via Macerata 14/16 tel. 0721 24471

SUZUKI
Concessionaria

annunci

MASSIMOPETRILLO IMMOBILIARE

massimo petrillo
339 2727712

corso XI settembre, 1/b
61100 pesaro
tel. e fax 0721 6/00/97

www.massimopetrillo.com

Lubiana composta da: sala con balcone, 2 camere, bagno, ripostiglio, cucina con veranda, garage e riscaldamento autonomo
Tel. 333 6824335
AFFITTO, in Fano (Zona Campo Sportivo) bilocale con giardino ed eventuale garage. Libero ottobre 2010. Persone referenziate.
Tel. 328 7623449
AFFITTO negozio per uso ufficio, studio o ambulatorio in zona Ledimar
Tel. 347 7808962
AFFITTO appartamento arredato a baia Flaminia, composto da:camera, soggiorno, cucina, bagno,2 balconi
Tel. 334 2131844
AFFITTO a Pesaro al piano terra su casa singola composto da: 2 camere, soggiorno, cucina, bagno, ripostiglio
Tel. 347 7808962
AFFITTO appartamento ammobiliato per 1 o 2 persone in zona centro, dal 1-09-2010 al 28-06-2011
Tel. 346 0460080
AFFITTO in pieno centro storico. Locale con bagno per uso commerciale
Tel. 338 2335982
AFFITTO appartamento ammobiliato a Villa Fastiggi, al 3 piano con ascensore composto da: 3 camere, bagno, 2 terrazzi, garage, cantina e zona lavanderia
Tel. 328 6531115
AFFITTO monolocale ammobiliato a cappone di Colbordolo composto da: camera, cucina, bagno e cantina. A euro 380
Tel. 328 8931535 (dopo le ore 20)
AFFITTO appartamento a Padiglione composta da: 2 camere, 2 terrazzi, giardino e garage
Tel. 329 9265111

AUTO/MOTO

VENDO auto fuori serie d'epoca su motore 500, 6 C.V., capote a chiusura integrale
Tel. 339 1393774
VENDO Fiat Punto Star 1.7 TD del 1998, colore grigio metallizzato, dotata di climatizzatore, volante regolabile, impianto per autoradio. In ottimo stato, interni nuovissimi e ruote nuove. A euro 3.000
Tel. 340 1455447
VENDO Suzuki granvitara 1.900 DDIS, 130 CV, anno 2006, km 52.000, colore azzurro metallizzato, full optional, interni in pelle nera
Tel. 347 2340295

moto

VENDO scarabeo 200, anno 2002, colore grigio metallizzato con bauletto in tinta, sedile in cuoio. Km 12.400. a euro 1.200
Tel. 340 5207989
VENDO scooter x max 250, anno 2006, km13,000, in ottimo stato. A euro 2.500
Tel. 349 4369169
CERCO tutti i tipi di moto da strada, da cross e vespe, anche incidentati
Tel 335 5254115
VENDO Hm 50 enduro hala 4 VTI 50, anno 2003, motore del 2006
Tel. 335 5254115
VENDO scarabeo blu metallizzato, cilindrata 50, del 2000
Tel. 339 4323162
VENDO BMW R1150R II° semestre 2004 grigia superaccessoriata km 21000. euro 6500
348/2623814

BAZAR

VENDO foto parco San Bartolo, panorami, pietre a colori
Tel. 338 6878377
ACQUISTO solo da produttore diretto regione marche vino e visciole, Offida passerina e pecorino. Minimo 120 bottiglie per tipo; inviare offerta e prezzi a malamormiononmuore@tele2.it
VENDO frigorifero ignis. A euro 100
Tel. 328 9784780
VENDO x-box , tipo di tappeto per ballare, pistola, volante DVAL shock, telecomando per DVD, 2 controller e un infinità di giochi. A euro 150.000
Tel. 328 9784780
VENDO lotti di terreno per orto con acqua
Tel. 347 2340295
VENDO piedistalli per casse acustiche in ferro
Tel 320 1889324
VENDO attrezzatura per

la carrozzeria
"DIGICAR"
di Droghini Giuseppe
servizi:
Garanzia di 36 mesi, Finanziamenti a tasso agevolato,
Consulenza assicurativa, Vetture sostitutive,
Soccorso stradale 24 ore su 24, Servizio revisioni.
QUALITA' ESPERIENZA CORTESIA
Via Condotti, 34 PESARO Tel. 0721.391233
Fax 0721.398035 Cell. 338 8818222
digi.car@libero.it
www.carrozzeriadigicar.it

VENDESI vetrina verde ottimo stato due sportelli - due cassetti cm. 193 x 91 x 41 euro 230 trattabili tel: 0721 885763 - 333 5865411

VENDO dischi originali dei discorsi di Mussolini tel 0722 345108

negozio alimentare, banco frigo, frigo bibite, congelatore, bilancia, cassa, scaffalatura tutto in buon stato.
Tel. 328 1332839
VENDESI abbigliamento donna estivo ed invernale al 70% in meno del prezzo del cartellino,rimanenza per chiusura negozio. Inoltre
VENDO manichini donna
buono stato,e illuminazione faretti, con guide,bianchi e due fari esterni doppio raggio luce. cell.3496031666

sport tempo libero

VENDO tandem bici pieghevole, semi nuova, color rosso per 2 persone Tel. 339 3663000
VENDO bike, runner, leg curl seminuovi per rinnovo palestra
Tel. 0721 830103
VENDO binocolo carl zeiss jena
Tel. 320 1889324
VENDO lettino abbronzante modello SPORTARREDO usato pochissime volte , appena 12 ore di utilizzo. speciale per centri estetici, solarium o per uso personale. tel: 333- 7342966 Roberta . email : roberta@auto-pesaro.com
VENDO bicicletta citybike da uomo in alluminio, come nuova
Tel. 320 1889324
VENDO bicicletta con ruota piccola anteriore
Tel. 320 1889324

arredamento

VENDO, in ottimo stato, soggiorno in velluto sitle anni 30, composto da divano a tre posti , due poltrone ed eventuali altri accessori.
Adatto per arredamenti retrò. Tel 328 7623449.
VENDO rete in ferro a doghe in faggio, con garanzia di 5 anni della dorsal, misure 170x200. a euro 170
Tel. 333 3683999
VENDO divano a 3 posti colore beige chiaro, seminuovo, strutture in ottime condizioni. A euro 80
Tel. 333 7871667
VENDO cassettiera con fasciatolo più lettino da bimbo compreso di materasso
Tel. 0721 470645
VENDO cassapanca primi 900 in abete color noce e armadio a 2 ante in pioppo fine 800 color noce
Tel. 338 6047131
VENDESI Vetrina Verde Misure:193x91x41 - 2 sportelli vetro 2 cassetti 3 ripiani cristallo. Visibile a Fano (Sant\'Andrea in Villis) euro 230 0721 885763

animali

VENDO cuccioli di barboncino Tel. 392 8542678

attività

VENDO attività si negozio intimo e merceria, arredamento nuovo, ottima posizione e buon avviamento
Tel. 328 1831518
VENDO attività commerciale a Pesaro, intimo uomo, donna, bambino, biancheria per la casa e abbigliamento donna Tel. 338 5014703
VENDO attività commerciale ottima posizione ottimo prezzo. Tel. 366 2567834

bazar

il pesaro il fano
la tua pubblicità
tel. 0721 639253
cell. 338 1295076
e-mail: mauro.rossi@tin.it

lavoro

lavoro

CERCO lavoro come badante per le persone anziane con esperienza, anche come baby-sitter, collaboratrice domestica. Donna italiana seria Tel. 388 3808563

ESEGUO lavori di restauro, trattamenti antitarlo, lucidature su qualsiasi mobile, porta antiche e portoni Tel. 333 3683999

CERCO lavoro come assistenza anziani, baby-sitter, collaboratrice domestica, donna italiana garantita massima serietà ed esperienza Tel. 393 2049142

INSEGNANTE di matematica impartisce lezioni per recupero debiti scolastici formativi. Disponibilità seconda metà di luglio e agosto. Tel.347 5559976

ASSUMIBILE con benefici legge 407/90, 40enne italiano, responsabile magazzini e acquisti, ex imprenditore, cultura universitaria alta serietà e capacità, cerca incarico anche responsabilità in provincia Pesaro e limitrofe. Esperienza settore vini e trasporti. Managerlogistica@yahoo.itRESPONSABILE amministrativa iscritta liste di mobilità con elevata esperienza: amministrativa, finanziaria, acquisti, recupero crediti, controllo di gestione, seria dinamica volenterosa cell. 338.31780829

il pesaro

CERCA AGENTI

per vendita pubblicitaria
zona Fano/Pesaro
Tel. 338 1295076
o inviare curriculum vitae a:
mauro.rossi@tin.it

il pesaro

Mauro Rossi Editore Dir. Responsabile
Rosalba Angiuli Dir. Editoriale
Redazione, Amministrazione e Pubblicità:
"Il pesaro" Via S.S. Adriatica 48/2 PESARO (PU) 61100
tel. 338 1295076 e-mail: mauro.rossi@tin.it
www.ilpesaro.it - ilpesaro@ilpesaro.it
Iscrizione Tribunale di Pesaro del 20 luglio 2000 n° 476
Iscrizione al Registro degli operatori di Comunicazione ROC n° 13910
Grafica: susanna.galeotti@alice.it
Stampa: Arti Grafiche Soncini, Guastalla RE
Si ringrazia per la collaborazione:Rosalba Angiuli, Danilo Billi, Diego Fornarelli, Susanna Galeotti, Valentina Mengarelli
Copertina: Marco Trionfetti
La tiratura de "il pesaro e "il fano" è di 10.000 copie

startpeople
agenzia per il lavoro

Start People S.p.A.
Filiale di Pesaro
C.so XI Settembre, 212
61100 Pesaro
Tel. 0721 372 108
Fax 0721 372 116
pesaro@startpeople.it

Responsabili e vice settore alimentare reparto ortofrutta, pescheria, macelleria, cassa e magazzino, con esperienza, disponibilità full time, anche il sabato.
Zone di lavoro: Pesaro/Senigallia/Misano

Operai specializzati addetti alla foratrice a controllo numerico con esperienza nel settore del legno.
Zona di lavoro: Montelabbate

Ingegneri meccanici/ gestionali con conoscenza del Solid Edge e con esperienza nella progettazione e nel disegno tecnico.
Zone di lavoro: Pesaro/Colbordolo

Addetto al montaggio mobili con esperienza nel settore falegnameria.
Zone di lavoro: Pesaro/Fano

Operai settore vetro con esperienza nel taglio vetro o nell'utilizzo delle macchine a controllo numerico.
Zone di lavoro: Pesaro/Cattolica

Disegnatore Cad con esperienza nel settore arredamento, conoscenza CAD 2D e 3D.
Zone di lavoro: Pesaro/Montelabbate

Cucitrici a mano e a macchina (lineare, punto a punto, due aghi, taglia e cuci).
Zone di lavoro: Pesaro/Montelabbate/Montecchio/Colbordolo

I dati saranno trattati in ottemperanza della legge sulla privacy (D. Lgs. 196/03).
La ricerca è rivolta ad ambo i sessi. Aut. Min. Prot. N° 1265-SG del 12-01-05

www.startpeople.it

cedola per annuncio gratuito

Nome_____ **Cognome**_____

Via_____**Città**_____**Prov.**_____ **Cap**

Tel._____

E-mail (facoltativo)_____

chiede la pubblicazione del seguente annuncio (Max 20 parole):

.....
.....
.....
.....

data.....**firma**.....

Spedire in busta chiusa a: "il pesaro" Via S.S. Adriatica, 48/2 - PESARO 61100
PUBBLICA GRATUITAMENTE i tuoi annunci su "ilpesaro" e "ilfano", compila la presente cedola, o via mail con foto a mauro.rossi@tin.it - ilpesaro@ilpesaro.it

Mazda CX-7

Arauto s.r.l.
concessionaria
Via Divisione Acqui, 44 - 61122 PESARO - Tel. 0721 281796 - Fax. 0721 450658

BAGNI
TINO

libri

Dalle Marche alla Cornovaglia: I racconti del Bardo Rosso

Aras Edizioni ha appena dato alle stampe un nuovo romanzo: I racconti del Bardo Rosso, inserito nel catalogo Altri Orizzonti, che segna l'esordio letterario dell'autrice Annalisa Perazzini.
Un romanzo fantasy dai caratteri epici che rincorre, fra le pagine, la storia di un giovane e moderno Bardo Rosso.
Come sfondo la Cornovaglia, descritta con minuzia di particolari e grande attenzione, luoghi magici e ricchi di storia, culla per eccellenza di leggende ed eroi. Tintagel, la Dozmary Pool, Truro e il castello di Artù, luoghi simbolo di una Kernow misteriosa, terra di un popolo ostinato e fiero come quello celtico.
Il giovanissimo protagonista partirà dalle Marche alla volta della Cornovaglia, ignaro di come la sua vita verrà stravolta e di come nuove amicizie e nuovi affetti prenderanno il posto di un'esistenza sregolata e insoddisfatta. Tra indovinelli e formule magiche, auto da corsa e specchi parlanti, Robin combatterà un signore oscuro e salverà l'intera umanità dalle tenebre. Al suo fianco, in un romanzo a tratti corale, un ramingo, una guardiaboschi, una sacerdotessa, un pifferaio, un ranger e un arcimago, figlio di Merlino. In una realtà parallela giovani come tanti, affaccendati fra i soliti problemi di cuore, di scuola e di esistenza, giovani presi dalla costruzione della propria vita ma destinati, loro malgrado, a qualcosa di più grande, di più magico e importante.
Uno stile semplice e diretto, che ben restituisce la freschezza e l'immediatezza della narrazione, grazie anche a dialoghi vivaci e ad un linguaggio moderno e vicino ai suoi protagonisti. È il racconto di una lotta, di duelli e valori immortali ma è soprattutto il racconto di Robin, giovane e coraggioso Bardo Rosso.

MONDOLIBRI

Acciaio *di Silvia Avallone*

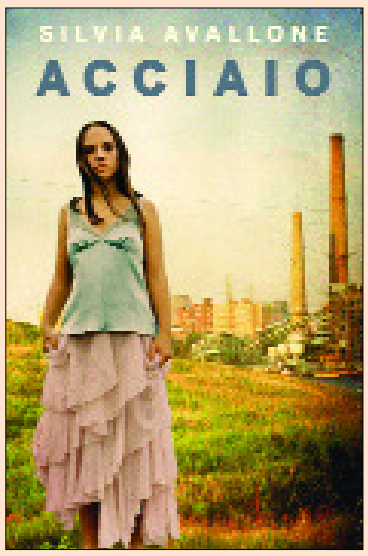

Questo mese Parliamo del libro vincitore dell'ultimo premio Strega. Ha vinto Canale Mussolini di Antonio Pennacchi. Ma il vincitore morale, a mio avviso, è Acciaio di Silvia Avallone. Pennacchi ha battuto la giovane Avallone di soli quattro voti. Per questo sul mio podio personale le posizioni sono rovesciate e per cavalleria iniziamo dal romanzo d'esordio della scrittrice nata a Biella. ACCIAIO è un romanzo di quelli che io definisco tra amici "un pugno nello stomaco", nel senso che è uno di quei libri che ti fanno male, che te li ricordi, forse per tutta la vita. Racconta di vite che, agli occhi dei media, in Italia sono scomparse, ma così non è. Ci ricorda che le situazioni pesanti non accadono solo in paesi lontani e non solo nel meridione d'Italia. La vita può essere difficile e pesante, come l'ACCIAIO, ovunque. Non è il luogo a determinarne le condizione, ma l'ambiente la situazione economica, le amicizie, la famiglia. Possiamo far finta di non vedere e girarci dall'altra parte, ma l'unica cosa della quale dobbiamo essere consapevoli e che, a cambiare la nostra vita, ci dobbiamo pensare noi e soltanto noi. Non è detto che ce la si faccia. Provare o meno è una nostra scelta. Amicizia, famiglia, lavoro, tutto in un libro che lascia il segno.

Canale Mussolini *di Antonio Pennacchi*

Canale Mussolini, dire che è un romanzo è forse riduttivo, si tratta di un poema, di un'epopea. Ci racconta la vita di una, mille trentamila famiglie

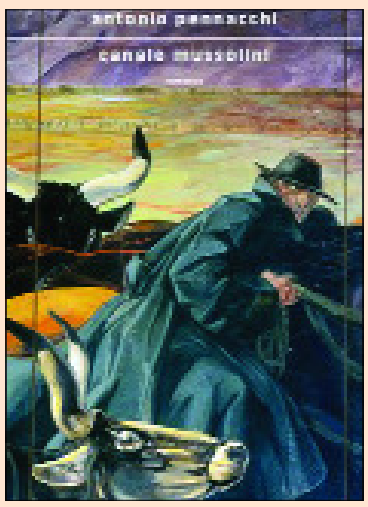

che furono chiamate a bonificare l'agropontino. Dall'autore del romanzo, "Il fascicomunista", dal quale è stato tratto il film "Mio fratello è figlio unico", con Elio Germano e Riccardo Scamarcio, una nuova storia di vita che si svolge nelle terre intorno a Latina. Una narrazione che intreccia vicende drammatiche e sorprendenti dei suoi protagonisti e quelle, non meno travagliate, di mezzo secolo di storia italiana. Una famiglia a rappresentare tutte quelle famiglie che attraversarono l'Italia dal Veneto, dal Friuli, con la volontà di fare qualcosa di buono per loro, e per l'Italia. Famiglie che partirono piene di buone speranze, ma che, come nel caso dei Peruzzi, a volte trovarono anche la fortuna avversa. Due libri nei quali c'è di mezzo LA VITA. Io Li leggerei…Buona Vita! Il Libraio Arancio

La cultura in generale è difficile da vendere, e vendere con cultura è difficile,
noi siamo convinti che la strada giusta sia quella di:
dare cultura a chi deve dare cultural
Purtroppo sono in molti a non preoccuparsi di quello che mangiano e bevono

Questi sono i locali dove siamo presenti a Pesaro

Excalibur Blues pub v.le Napoli 95
Osteria la Skiantina via Sabatini , 14
Opera Buffa , Via della Ginevra ,29
Lind'o Ristoro , Via del Carso ,33
Rosso pomodoro , V.le Marconi n. 48

HTB Herzogliches Brauhaus Tegernsee
Hofbräuhaus München
J.W. Augustiner-Bräu München gegründet 1328
Amarcord
Rothaus
Budějovický Budvar

esclusività della provincia di Pesaro per le birre del territorio

Birre alla spina: 70 tipologie della migliore qualità presente oggi sul mercato delle speciliatà in Italia
Birre in bottiglia: disponiamo più di 300 di birre artigianali, oggi anche la migliore ristorazione ha inserito con piacere la buona birra

Le birre del cuoco

Visita il nostro sito , noi parliamo di buona e sana birra e non di beveroni e cocktail allucinogeni !

ESTIMATORI della BIRRA
HB MÜNCHEN

Ti aspettiamo in Concessionaria.

CARDINALI AUTO
ŠKODA PESARO

VENDITA:
Via Montefeltro 41 Tel. 0721 - 404776
ASSISTENZA:
Via Montefeltro, 47 Tel. 0721 - 404774

PER RE BRODETTO IN ARRIVO OTTO TESTE CORONATE

Alberto Faccani, vincitore dell'edizione 2009 del Festival del Brodetto

Il Festival Internazione del Brodetto e delle Zuppe di Pesce 2010, organizzato dalla Confesercenti di Pesaro e Urbino (Lido di Fano, 9-12 settembre 2010), presenta gli otto ristoranti che si contenderanno il titolo di Miglior Brodetto 2010: MOLISE, Al Metrò (San Salvo); SARDEGNA, Dal Corsaro (Cagliari); TOSCANA, L'Imbuto (Viareggio); LAZIO, Pascucci - Al Porticciolo (Fiumicino); CAMPANIA, L'Antica Trattoria (Sorrento); MARCHE, Ristorante Augustus (Fano); SICILIA, Lido Azzurro - Ristorante da Serafino (Marina di Ragusa); LIGURIA, Baldin (Genova).
"Gli otto ristoranti partecipanti garantiscono al Festival una selezione veramente rappresentativa - commenta la direttrice di Confesercenti Marche, Ilva Sartini - dei diversi modi di cucinare il brodetto e le zuppe di pesce nelle regioni italiane.
Credo che possa essere particolarmente interessante per la giuria popolare assaggiare piatti delle più importanti tradizioni marinare italiane".
Anche quest'anno la scelta dei ristoranti che si metteranno in "gioco" a Fano, da giovedì 9 a domenica 12 settembre, è stata affidata all'esperienza e alla professionalità di Enzo Vizzari (direttore delle Guide Espresso) riconfermato nel ruolo di presidente della giuria tecnica del Festival.
Accanto a lui, altre sei firme di spicco del giornalismo enogastronomico italiano: Anna Scafuri, giornalista del Tg1, curatrice della rubrica settimanale enogastronomica "Terra e Sapori" in onda ogni venerdì nel Tg1 delle 13.30; Luciano Pignataro, giornalista enogastronomico de “Il Mattino”; Eleonora Cozzella, giornalista enogastronomica per L'Espresso Food & Wine; Antonio Paolini, giornalista enogastronomico "Guida Espresso"; Paolo Notari, giornalista conduttore Rai; Fiammetta Fadda, giornalista enogastronomica di Panorama, conosciuta anche per il programma televisivo di La7 "Chef per un giorno".
Riconfermata la location del Lido di Fano, il lungomare cittadino ribattezzato "Spiaggia del Gusto" che, con gli 80 mila visitatori registrati nella scorsa edizione, si è rivelata una scelta vincente; così come è stata riconfermata la formula della doppia giuria: da una parte esperti gastronomi in rappresentanza delle testate e associazioni di settore più accreditate, dall'altra la giuria popolare, composta da cittadini e turisti che, nei giorni del festival, diventeranno protagonisti della manifestazione. Il luogo delle disfide sarà ancora l'istituto alberghiero Santa Marta di Pesaro, che offre agli chef spazi e strumentazione professionalmente adeguate. Il Festival, nell'edizione 2010, si arricchirà di nuove iniziative: lungo la "Spiaggia del Gusto" saranno allestite alcune aree dedicate alle tipicità regionali. Così, oltre al brodetto locale proposto dai ristoranti della provincia, i visitatori potranno assaggiare le zuppe di pesce di altre regioni d'Italia. Un grande schermo sotto le stelle proporrà Corto&Mangiato, combinazione di cibo e cinema, una delle nuove forme di intrattenimento del Festival che si andrà ad aggiungere alle aree Spettacoli, Eventi e Educativa. Quest'anno, poi, ci sarà "spazio" anche per i bambini con un'area tutta dedicata a loro per "giocare" con il cibo.
Torneranno naturalmente il Mese del Brodetto, le Pescherie del Brodetto, il Campionato dei Vini e l'Oro nel Piatto.

Info: www.festivalbrodetto.it

Il mega pentolone di brodetto preparato durante il Festival

ca|amara

restaurant, music and drinks show

SABATO 14 AGOSTO
ASPETTANDO
IL FERRAGOSTO...
AL B BAND LIVE SHOW
DJ MINUZ
VS DJ MICHELE BRACCINI
DOMENICA 15 AGOSTO
FROM HAPPY HOUR...
ALL NIGHT LONG
AL B BAND LIVE SHOW
DJ MIK NIK

Calamara_Fano_Lido_tel. 0721 807316_www.calamarastyle.com

NON LASCIATEVELA SCAPPARE.

FINO AL 30 SETTEMBRE BMW SERIE 3 BERLINA A 189 € AL MESE.

Scoprite le altre offerte disponibili su tutta la gamma BMW.

BMW EfficientDynamics
Meno emissioni. Più piacere di guidare.

BMW 318d Elatta Berlina con Maxirata.
Assicurazione incendio e furto per 2 anni inclusa con FIT.

Prezzo di listino Berlina	34.100 Euro
Anticipo o eventuale permuta Berlina	13.700 Euro
47 rate da	189 Euro
TAN	3,99%
TAEG	4,75%
Maxirata finale Berlina	16.560 Euro

IVA e messa in strada inclusi, IPT esclusa. Spese istruzione pratica 300 Euro IVA inclusa. Importo finanziato assicurazione UMW Go 1.555 € (Berlina) (premio calcolato sulla provincia di Milano). TAN servizi 7,99%. TAEG massimo dell'operazione 8,26%. Salvo approvazione di UMW Financial Services Italia S.p.a. L'offerta dei Concessionari UMW aderenti all'iniziativa valida fino al 30/09/2010 sulle vetture presenti in Concessionaria. Fogli informativi disponibili presso le Concessionarie aderenti.

BMW Financial Services. La più avanzata realtà nei servizi finanziari. BMW e Castrol. L'incontro al vertice della tecnologia.
Consumi gamma BMW Serie 1 Serie 3 (dalla motorizzazione 320d EfficientDynamics Berlina alla 335i xDrive Touring) ciclo urbano/extraurbano/misto (litri/100km): da 5,0/3,6/4,1 a 12,4 (13,2)/6,7 (6,5)/8,8 (9,2). Emissioni CO_2 (g/km): da 109 a 206 (215). I valori tra parentesi si riferiscono alle vetture con cambio automatico.

Concessionaria BMW Car Point

PESARO - Strada della Romagna, 161/3 - Tel 0721.288511
RIMINI - Via N.Circonvallazione, 138 - Tel 0541.383154
ANCONA - Via I° Maggio, 124 - Tel 071.2912511
FABRIANO (AN) - Via Dante, 223 - Tel 0732.250114